



Prospetto Nord-Est (1:100)



Prospetto Sud-Ovest (1:100)



Prospetto Nord-Ovest (1:100)

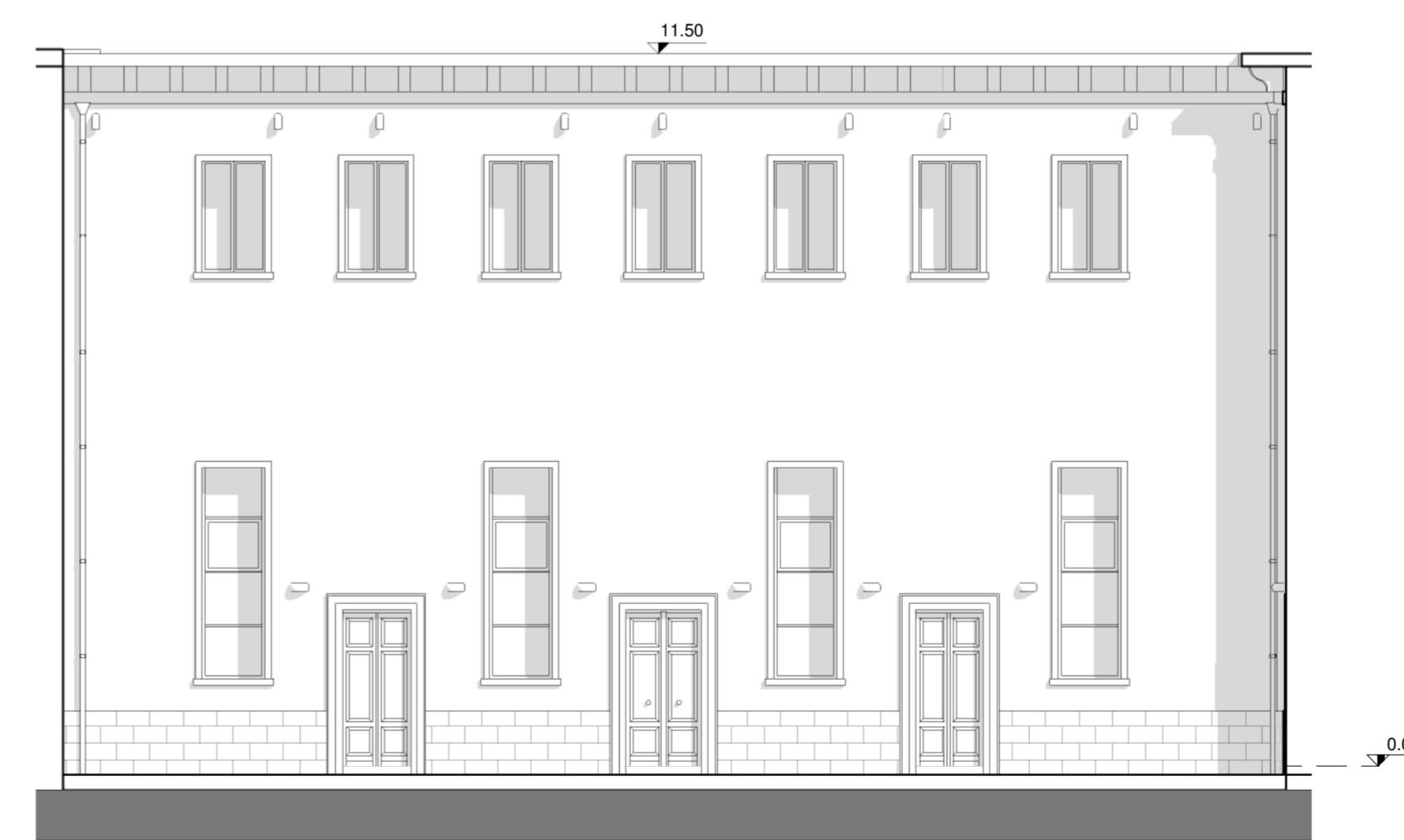

Prospetto Sud-Est (1:100)



REGIONE BASILICATA



OSTHELLO



ARCIDIOCESI DI POTENZA  
MURO LUCANO - MARSICONUOVO  
terzo Duomo n.5 - 85100 Potenza

PROGETTO OSTHELLO:  
OSTELLO DELLA GIOVENTU' DI POTENZA  
ADATTAMENTO FUNZIONALE DELL'EX SEMINARIO VESCOVILE  
VIA VESCOVADO, POTENZA

**PROGETTO ESECUTIVO**

IL COMMITTENTE  
mons. Vitorino Telesca

IL PROGETTISTA  
arch. Gian Marco Santariero

ELABORATO  
**AR17**

**PROGETTO  
Prospetti**

RAPPORTO DI  
RIDUZIONE  
1 : 100

Potenza, maggio 2017

Y: Chiesa S. Maria Cuorapetto Ostello/Prospetti/Executivo/Progetto  
Ostello S. Maria Cuorapetto - Rev. 04-05-2017.rvt

architexturestudio 

arch. Gian Marco Santariero, via Alassio n.32 - 85100 Potenza, SNTGMR73H13F839R, gianmarco.santariero@archworldpec.it  
tel.0971441216, fax.09716730685, gm.santariero@gmail.com, p.l. 01581050760