

pianta piano coperture

stato di fatto (1:100)

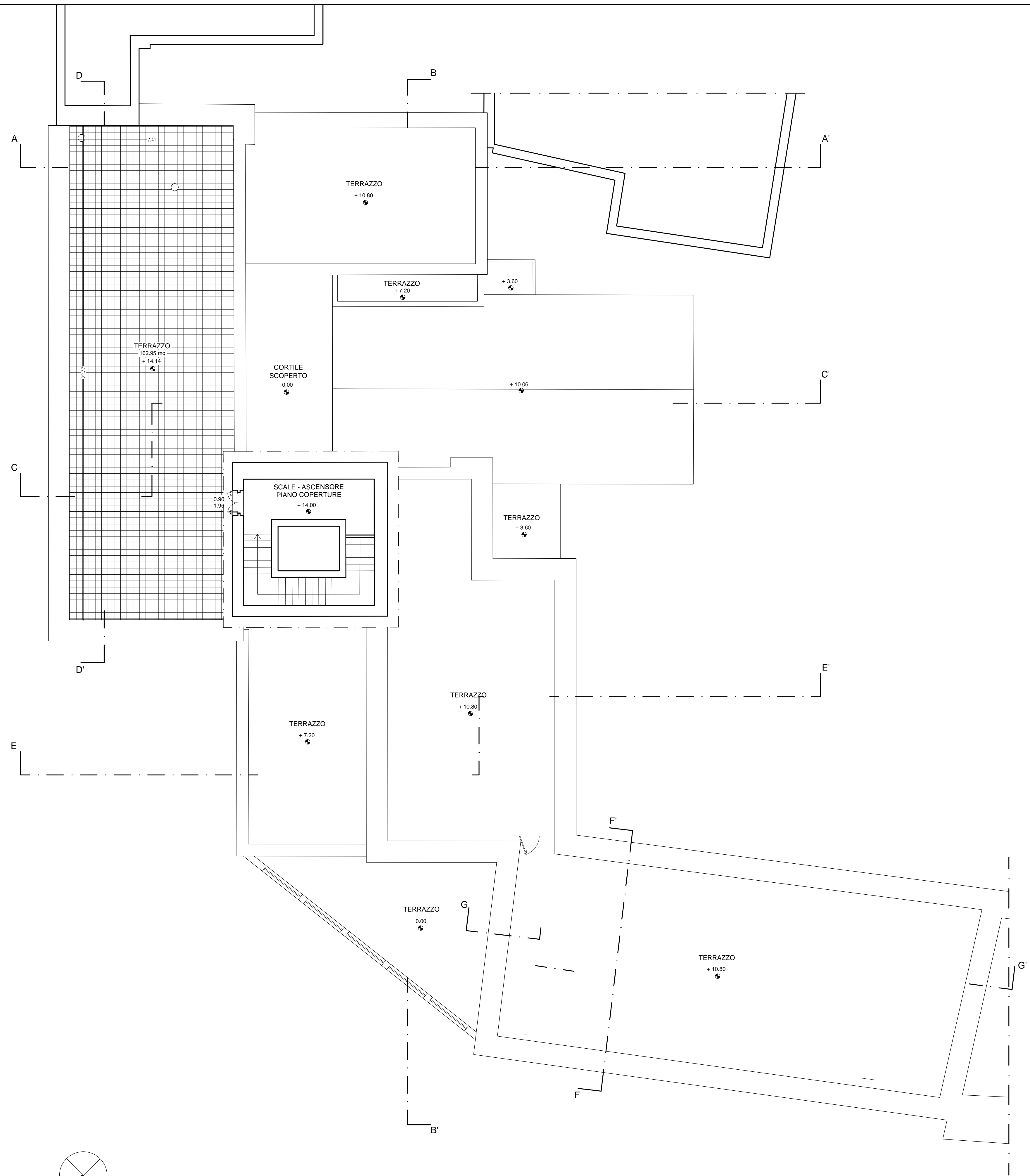

pianta piano coperture

progetto (1:100)



REGIONE BASILICATA





ARCIDIOCESI DI POTENZA  
MURO LUCANO - MARSICONUOVO  
largo Duomo n.5 - 85100 Potenza

PROGETTO OSTHELLO:  
OSTELLO DELLA GIOVENTU' DI POTENZA  
ADATTAMENTO FUNZIONALE DELL'EX SEMINARIO VESCOVILE  
VIA VESCOVADO, POTENZA

**PROGETTO ESECUTIVO**

IL COMMITTENTE  
mons. Vitarantonio Telesca

IL PROGETTISTA  
arch. Gian Marco Santarsiero

RESTITUZIONE GRAFICA  
geom. Francesca Rinaldi

ELABORATO  
**AR13**

**STATO DI FATTO - PROGETTO**  
Piante piano coperture

RAPPORTO DI  
RIDUZIONE  
1 : 100

Potenza, maggio 2017

Y:\Chiesa Sacro Cuore\progetto Ostello\progetto\Esecutivo



arch. Gian Marco Santarsiero, via Alassio n.32 - 85100 Potenza, SNTGMR791H3F839R, gianmarco.santarsiero@architexturestudio.it  
tel.0971441216, fax.09716730965, gm.santarsiero@gmail.com, p.i. 01581020790