

pianta piano terzo

stato di fatto (1:100)

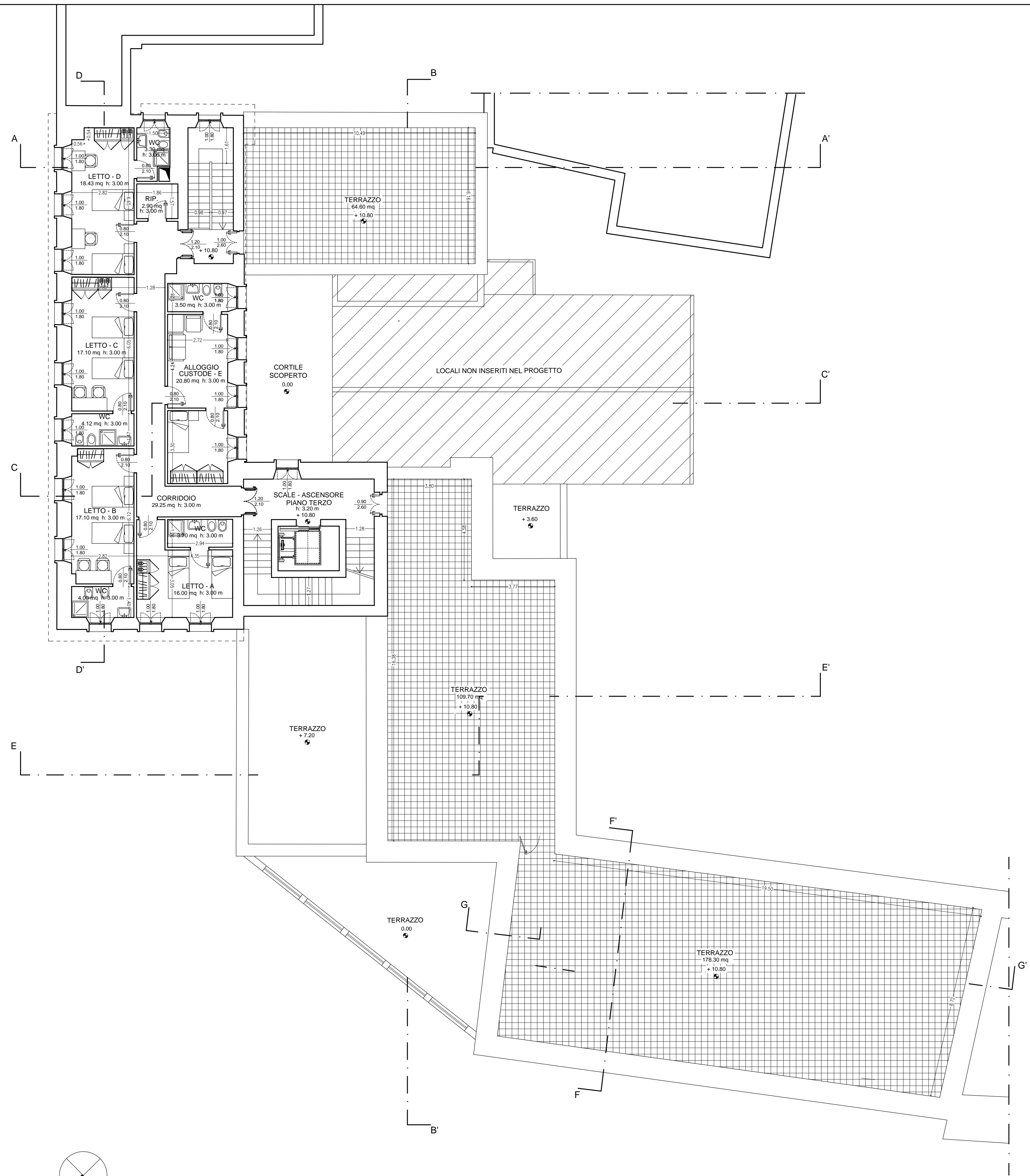

pianta piano terzo

progetto (1:100)



REGIONE BASILICATA





ARCIDIOCESI DI POTENZA
MURO LUCANO - MARSICONUOVO
largo Duomo n.5 - 85100 Potenza

PROGETTO OSTHELLO:
OSTELLO DELLA GIOVENTU' DI POTENZA
ADATTAMENTO FUNZIONALE DELL'EX SEMINARIO VESCOVILE
VIA VESCOVADO, POTENZA

PROGETTO ESECUTIVO

IL COMMITTENTE
mons. Vitarantonio Telesca

IL PROGETTISTA
arch. Gian Marco Santarsiero

RESTITUZIONE GRAFICA
geom. Francesca Rinaldi

ELABORATO
AR11

STATO DI FATTO - PROGETTO
Piante piano terzo

RAPPORTO DI
RIDUZIONE
1:100

Potenza, maggio 2017

Y-Chiesa Sacro Cuoreprogetto OstelloprogettoEsecutivo



arch.Gian Marco Santarsiero, via Alassio n.32 - 85100 Potenza, SNTGMR79H13F839R, gianmarco.santarsiero@architexturestudio.it
tel.0971441216, fax.09716730965, gm.santarsiero@gmail.com, p.i. 01581020790